

HENKELSTR.

19.98

7.865

12

5.70

12

2.30

1.10

2.40

25

17.98

W L W E K S I K .

12

2.60

12

1.54

12

1.85

12

2.92

12

3.36

12

25

12

1.13

12

3.36

12

25

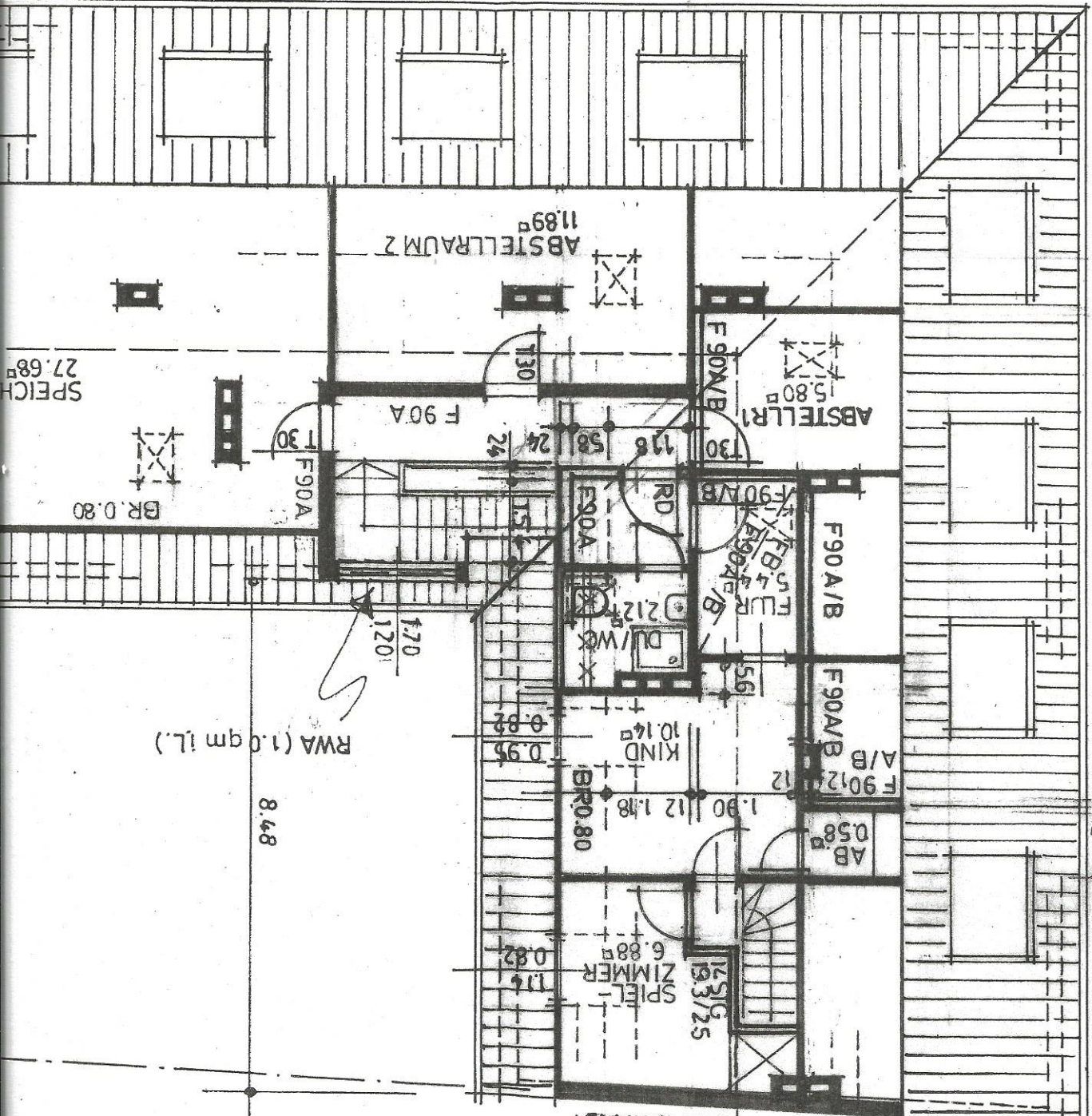

RWA (1.0 qm iL.)

8.48

1.70

1.20

1.30

1.30

1.30

1.30

1.30

1.30

1.30

1.30

1.30

1.30

1.30

1.30

1.30

1.30

1.30

1.30

1.30

1.00

1.50

2.00

FIRST

2.00

1.50

1.00

3.99

1.00

1.00

1.00

1.00

1.00

1.00

1.00

1.00

1.00

1.00

1.00

1.00

1.00

1.00

1.00

1.00

1.00

1.00

1.00

1.00

1.00

1.00

1.00

1.00

1.00

1.00

1.00

1.00

1.00

1.00

1.00

1.00

1.00

1.00

1.00

1.00

1.00

1.00

1.00

1.00

1.00

1.00

1.00

1.00

1.00

1.00

1.00

1.00

1.00

1.00

1.00

1.00

1.00

1.00

1.00

1.00

1.00

1.00

